DSV E. INFRA
RWS Schülercup
Biathlon 2023

Einladung und Ausschreibung

zum

1. DSV E.INFRA Schülercup / RWS Cup

Biathlon
am
21.09.-24.09.2023
in
Luisenthal/ Oberhof

Streitbergarena / LOTTO Thüringen Arena am Rennsteig

Organisator: Luisenthaler Sportverein e.V.
Abteilung Wintersport

Werde **Fan** des DSV Schülercup auf **Facebook!**

DSV E. INFRA
RWS Schülercup
Biathlon 2023

Liebe Sportlerinnen und Sportler,
sehr geehrte Freunde des Biathlons,
werte Gäste,

ich freue mich, dass sich die Biathlon-Familie, bestehend aus Aktiven, Kampfrichtern und Betreuern, erneut in Luisenthal im Landkreis Gotha trifft, um im Rahmen des RWS-Cups die besten Nachwuchsbiathleten der Altersklassen 13 bis 15 Jahre zu ermitteln. Mein herzlicher Willkommensgruß gilt allen rund 200 Teilnehmern, insbesondere jenen Mädchen und Jungen, die aus dem gesamten Bundesgebiet ihren Weg in den Thüringer Wald angetreten haben.

Dass sich dieser Weg lohnt, beweist allein die lange und erfolgreiche BiathlonTradition, die immer wieder aufs Neue hoffnungsvolle Talente hervorbringt.

Den Sportfreundinnen und Sportfreunden des Luisenthaler Sportverein e.V. danke ich für ihre abermalige Bereitschaft, diesen mehrtägigen Wettkampf erneut professionell auszurichten und den jungen Biathleten schöne Wettkampftage zu bereiten - weiß ich doch, dass es nicht selbstverständlich ist, die Organisation einer so großen Veranstaltung ehrenamtlich zu realisieren. Sicher sind die Begeisterung der Jugendlichen wie deren sportliche Leistungen ein schöner Dank für alle Mühen.

Allen Teilnehmerinnen und Teilnehmern wünsche ich viel Erfolg bei den Wettkämpfen. Mögen fairer Sportsgeist und tolle Ergebnisse, die weithin ausstrahlen, die Begleiter dieses Wintersport-Höhepunkts in der Vorsaison sein.

Ich hoffe, dass alle Teilnehmer und Gäste schöne und bleibende Erinnerungen an den RWS-Cup sowie an den Landkreis Gotha mit nach Hause nehmen können.

Herzlichst

Ihr/Euer

Onno Eckert
Landrat des Landkreises Gotha

Werde **Fan** des DSV Schülercup auf **Facebook!**

DSV E. INFRA
RWS Schülercup
Biathlon 2023

Liebe Teilnehmerinnen, liebe Teilnehmer,

im Namen der Gemeinde Luisenthal und des Luisenthaler Sportvereines e. V. begrüßen wir Sie herzlich in Luisenthal, dem Austragungsort des Deutschen RWS - Schülercup im Biathlon 2023.

Für uns ist es eine Ehre und eine Herausforderung, diese schöne Veranstaltung organisieren und durchführen zu dürfen. Biathlon, die perfekte sportliche Mischung aus Athletik und Präzision, gepaart mit der Unberechenbarkeit der äußeren Bedingungen - schafft eine Atmosphäre, wie sie an Spannung kaum zu überbieten ist. Damit hat der Biathlonsport die Herzen vieler Sportfreunde weltweit erobert.

Den Siegern von heute stehen vielleicht schon morgen die Türen zu großen Erfolgen offen.

Wir hoffen, dass alle Teilnehmer, Trainer und Betreuer aber auch die Zuschauer nur angenehme Eindrücke von diesen Wettkämpfen mit nach Hause nehmen und sich gern an diese Tage im schönen Thüringen erinnern.

Wir wünschen der Veranstaltung einen guten Verlauf und allen Aktiven erfolgreiche und sportlich faire Wettkämpfe.

Günter Jobst	Alexandra Adam	Ralf Hilbrunner / Sabine Kaiser
Bürgermeister	Vorsitzender des LSV e. V.	Abt. Wintersport

Werde **Fan** des DSV Schülercup auf **Facebook!**

Organisationskomitee:

Veranstalter	Deutscher Skiverband
DSV-Beauftragter	Thomas Hacker
Schirmherr	Onno Eckert Landrat des Landkreises Gotha
OK-Chef	Günter Jobst Bürgermeister Luisenthal
Stellv. OK-Chef	Ralf Hilbrunner Luisenthaler Sportverein e.V.
Finanzen	Heidi Böhm Luisenthaler Sportverein e.V.

Gesamtleiter	Ralf Hilbrunner Luisenthaler Sportverein e.V.
Wettkampfleiter	Christian Trautmann Luisenthaler Sportverein e.V.
Wettkampfsekretär	Sarah Triebel Luisenthaler Sportverein e.V.
Kampfrichterobmann	Lutz Triebel Luisenthaler Sportverein e.V.
Schießstandchef	Karsten Backhaus Luisenthaler Sportverein e.V.
Streckenchef	Roland Reinhardt Luisenthaler Sportverein e.V.
Chef der Zeitnahme	Heidi Böhm Luisenthaler Sportverein e.V.
Chef der Auswertung	Heidi Böhm Luisenthaler Sportverein e.V.
Start-/Zielrichter	Rolf Schüller Luisenthaler Sportverein e.V

Sanitätsdienst	Bergwacht Ohrdruf & Oberhof

Werde **Fan** des DSV Schülercup auf **Facebook!**

DSV E. INFRA
RWS Schülercup
Biathlon 2023

Zeitplan und Streckenpläne:

siehe Anhang

Wettkampfort:

LOTTO Thüringen Arena am Rennsteig in Oberhof
Streitbergarena Luisenthal

Disziplin:

S 13 – 15 m/w	RWS Leistungsschießen
S 13 – 15 m/w	RWS Verfolger - Roller klassisch
S 13 - 15 m/w	Massenstart Cross unter Staffelbedingung

Teilnahme:

Die Teilnahmeberechtigung ergibt sich aus Punkt 1.6 der Ergänzungen und Modifizierungen des DSV zu den Wettkampfregeln der IBU für nationale Wettbewerbe.

Wettkampfbüro:

Waldhotel „Berghof“ in Luisenthal

Meldungen an:

Die Meldungen haben ausnahmslos durch den Verantwortlichen im Landesskiverband über die DSV Rennverwaltung / Online-Meldesystem zu erfolgen. Eine Meldung per Email mit Excelliste direkt an den Veranstalter entfällt und wird nicht angenommen.

Meldeschluss:

Dienstag, 19.09.2023, 18:00 Uhr

Meldegebühr:

10,00 € pro ausgelosten Teilnehmer und Wettkampf (RWS & Verfolgung zählt je als ein Wettkampf)

Haftung:

Für eine ausreichende Versicherung aller Teilnehmer und Betreuer haftet der meldende Verband. Der Veranstalter übernimmt keine Verantwortung für Unfälle und Schäden während der Trainings- und Wettkampftage, auch nicht dritten Personen gegenüber. Selbiges gilt auch für den Organisator.

Siehe auch Punkt D1 1.16) unter Haftung in den Ergänzungen und Modifizierungen des DSV zu den Wettkampfregeln der IBU für nat. Wettkämpfe.

Werde **Fan** des DSV Schülercup auf **Facebook!**

DSV E. INFRA
RWS Schülercup
Biathlon 2023

Auskunft/Kontakt:

Luisenthaler Sportverein e.V.

E-mail: luisenthaler-wintersport@web.de
Internet: www.luisenthaler-sportverein.de

Bitte beachten:

Es gelten die aktuellen Bestimmungen der Wettkampfregeln der IBU für nationale Wettbewerbe.

Dem Sportler werden 2 Beinnummern zur Verfügung gestellt, diese sind beide mit jeweils 4 Sicherheitsnadeln zu befestigen. (Sicherheitsnadeln werden nicht vom Veranstalter gestellt!)

Auf die Helmpflicht für den Skirollerwettkampf wird hingewiesen.

Gemäß Punkt 1.40 erg. des DSV darf die Stocklänge für die klassische Lauftechnik max. 83% der Körpergröße betragen. Vor dem Start erfolgt eine Vermessung der Sportler und eine Stockmarkierung.

Anhänge:

1. Zeitplan
2. Streckenplan
3. Datenschutzerklärung für Sportveranstaltungen/Wettkämpfe

Werde **Fan** des DSV Schülercup auf **Facebook!**

Zeitplan
RWS Cup

Datum	Training	Waffenkontrolle Anschießen	Start-zeit	Wettkampf	Meeting	Abgaben	Sieger-ehrung	Sonstiges
21.09.2023 DO	**14:00 – 17:00 Uhr** inoffizielles Training Roller *LOTTO Ski-Arena*				**17:00 Uhr** *Mannschafts-führersitzung im Waldhotel "Berghof" in Luisenthal*	**Bis 16:30 Uhr** *Abgabe der Meldelisten im Wettkampfbüro oder beim Wettkampfleiter zum inoffiziellen Training*		Kein Schießen, nur Roller
22.09.2023 FR	**09:00 – 11:30 Uhr** offizielles Training Cross *Streitberg-Arena*	**13:00 Uhr** *Waffenkontrolle nach Gruppen*	**13:20 Uhr**	**RWS Schießen** Streitberg-Arena		**Bis 18:30 Uhr** Abgabe der Meldelisten Verfolgung Roller - KT		***Ab 08:30 Uhr*** *Ausgabe der Startnummern in der Streitberg-Arena*
23.09.2023 SA			**09:30 Uhr**	**Verfolgung Roller -KT** LOTTO Ski-Arena	***19:00 Uhr*** *ARGE-Nachwuchs-sitzung im Waldhotel "Berghof" in Luisenthal*	**Bis 14:00 Uhr** Abgabe der Meldelisten Massenstart Cross	**17:00 Uhr** *Siegerehrung im Waldhotel „Berghof"*	***Ab 08:00 Uhr*** *Ausgabe der Startnummern in der LOTTO Ski-Arena* *Ausgabe der Startnummern (für Sonntag) und Bezahlung der Startgelder **nach der Siegerehrung** im Wettkampfbüro*
24.09.2023 SO		**08:10 Uhr** *Waffenkontrolle* **08:30-08:50 Uhr** **08:55-09:15 Uhr** **09:20-09:40 Uhr** *Anschießen*	**10:00 Uhr**	**Massenstart Cross unter Staffelbed.** (je 2x Schießen mit Nachlader)			**Ca. 14:30 Uhr** *Siegerehrung im Waldhotel „Berghof"*	

Cup

Streckeneinteilung

Verfolgung – Skiroller KT – ohne Schießen

Schüler 13 m/w – 4 km
2x 2 km (Kuppe- Brunnenweg - FIS-Schneise - große Sägespäne)

Schüler 14m/15 w – 6 km
3x 2 km (Kuppe- Brunnenweg - FIS-Schneise - große Sägespäne - Henkelschleife)

Schüler 14w – 5 km
3x 1,65 km (Kuppe- Brunnenweg - FIS-Schneise - mittlere Sägespäne)

Schüler 15m – 8 km
4x 2 km (Kuppe- Brunnenweg - FIS-Schneise - große Sägespäne - Henkelschleife)

Rundendurchlauf jeweils durch den Schießstand

Massenstart – Cross – je 2 x Schießen mit Nachlader

Schüler 13 m/w – 3 km
blau – blau - blau

Schüler 14/15 m/w – 4 km
grün – grün- blau

AK 13 m/w
2 x Kuppe- Brunnenweg - FIS-Schneise - große Sägespäne

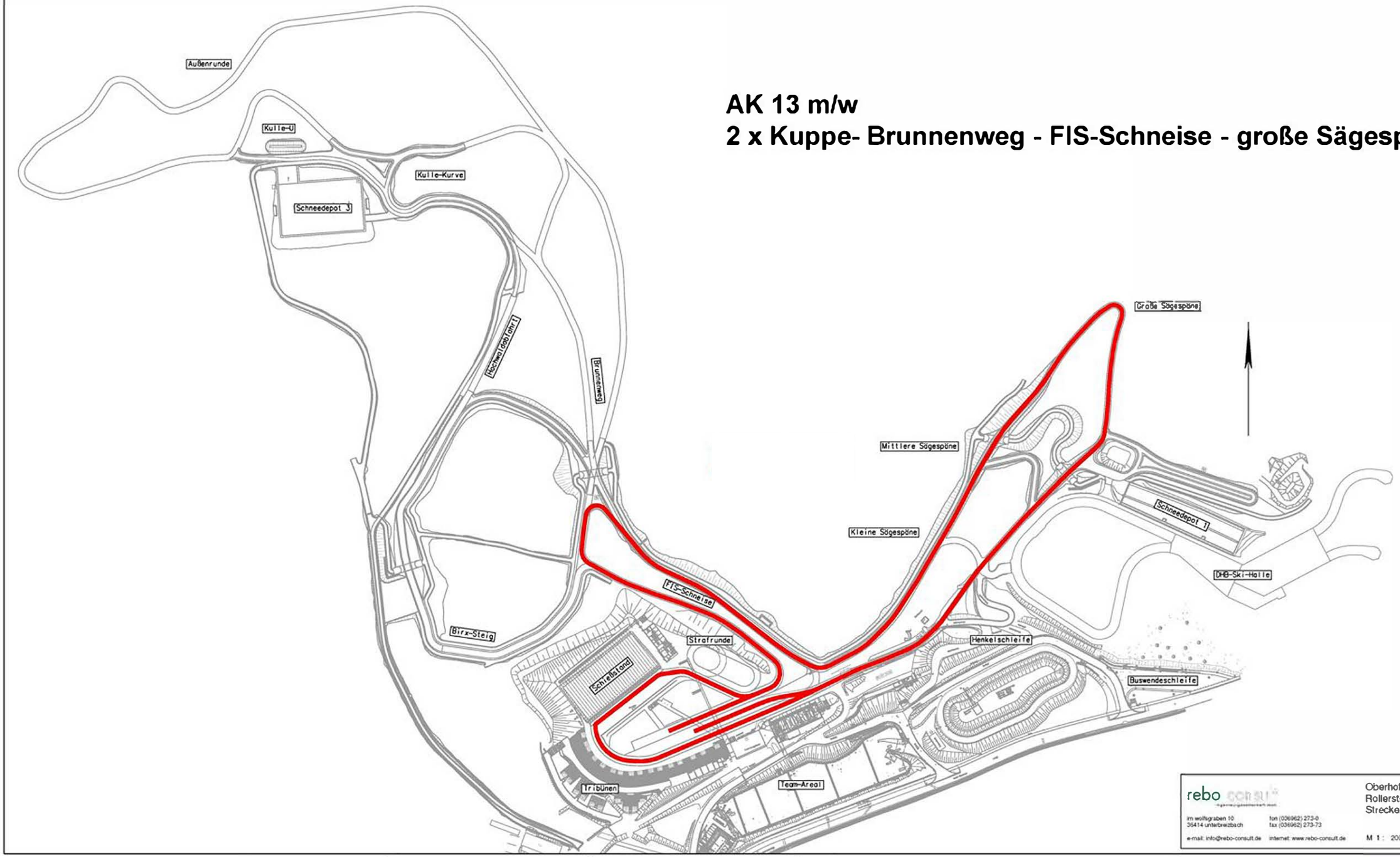

rebo consult

im wolfsgraben 10
36414 unterbreizbach

fon (036962) 273-0
fax (036962) 273-73

e-mail: info@rebo-consult.de
internet: www.rebo-consult.de

Oberhof
Rollerstrecken Sommer
Streckenplan 2.0 km, Variante 1

M 1 : 2000

DATUM: 01 07 2022

AK 14 m / AK 15 w
3x Kuppe- Brunnenweg - FIS-Schneise - große Sägespäne - Henkelschleife

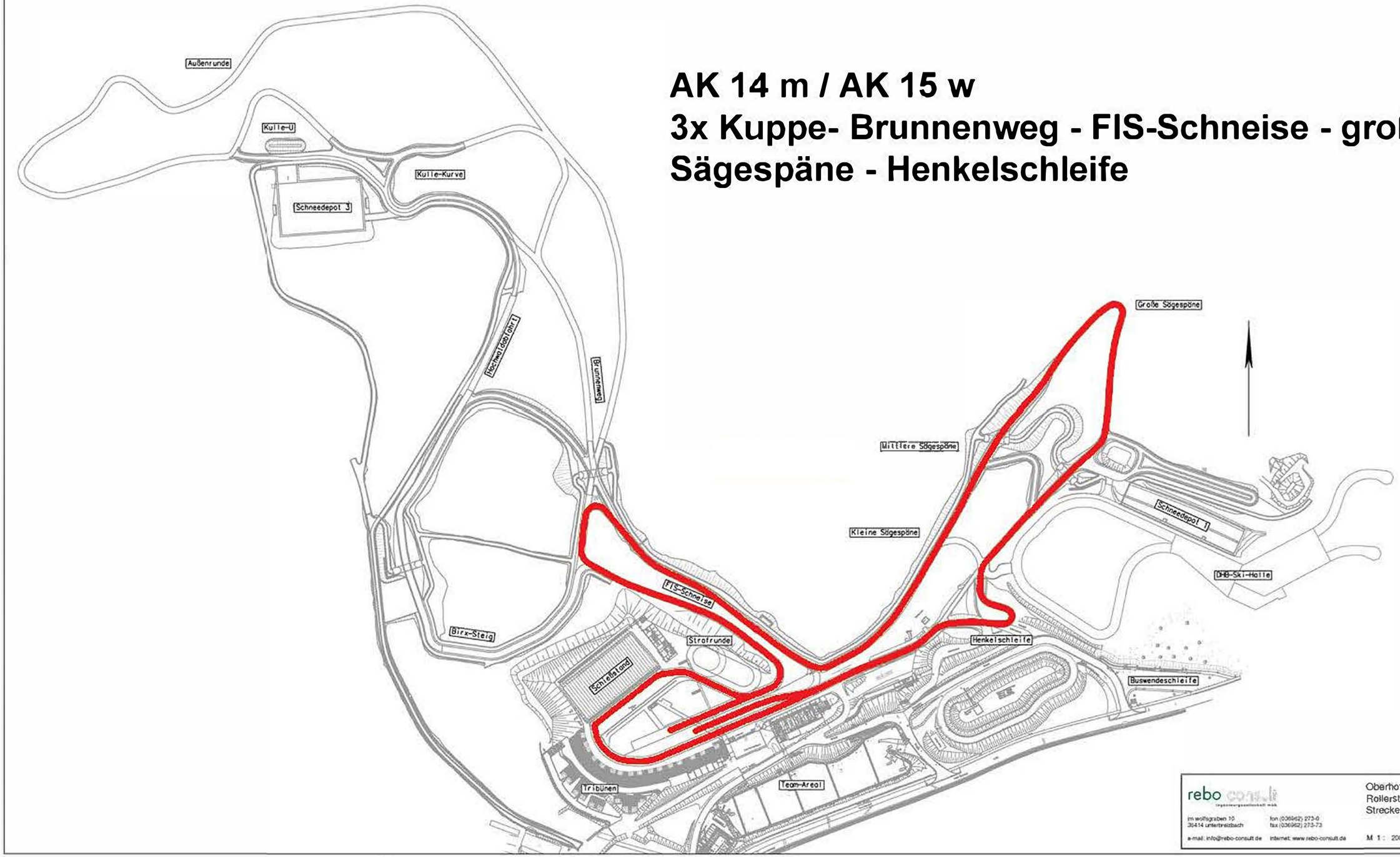

rebo consult
ingenieurgesellschaft mbh
im wolfsgraben 10
36414 unterbreizbach
fon (036962) 273-0
fax (036962) 273-73
e-mail: info@rebo-consult.de
internet: www.rebo-consult.de

Oberhof
Rollerstrecken Sommer
Streckenplan 2.0 km, Variante 2

M 1 : 2000

DATUM 01.07.2022

AK 14w
3x Kuppe- Brunnenweg - FIS-Schneise - mittlere Sägespäne

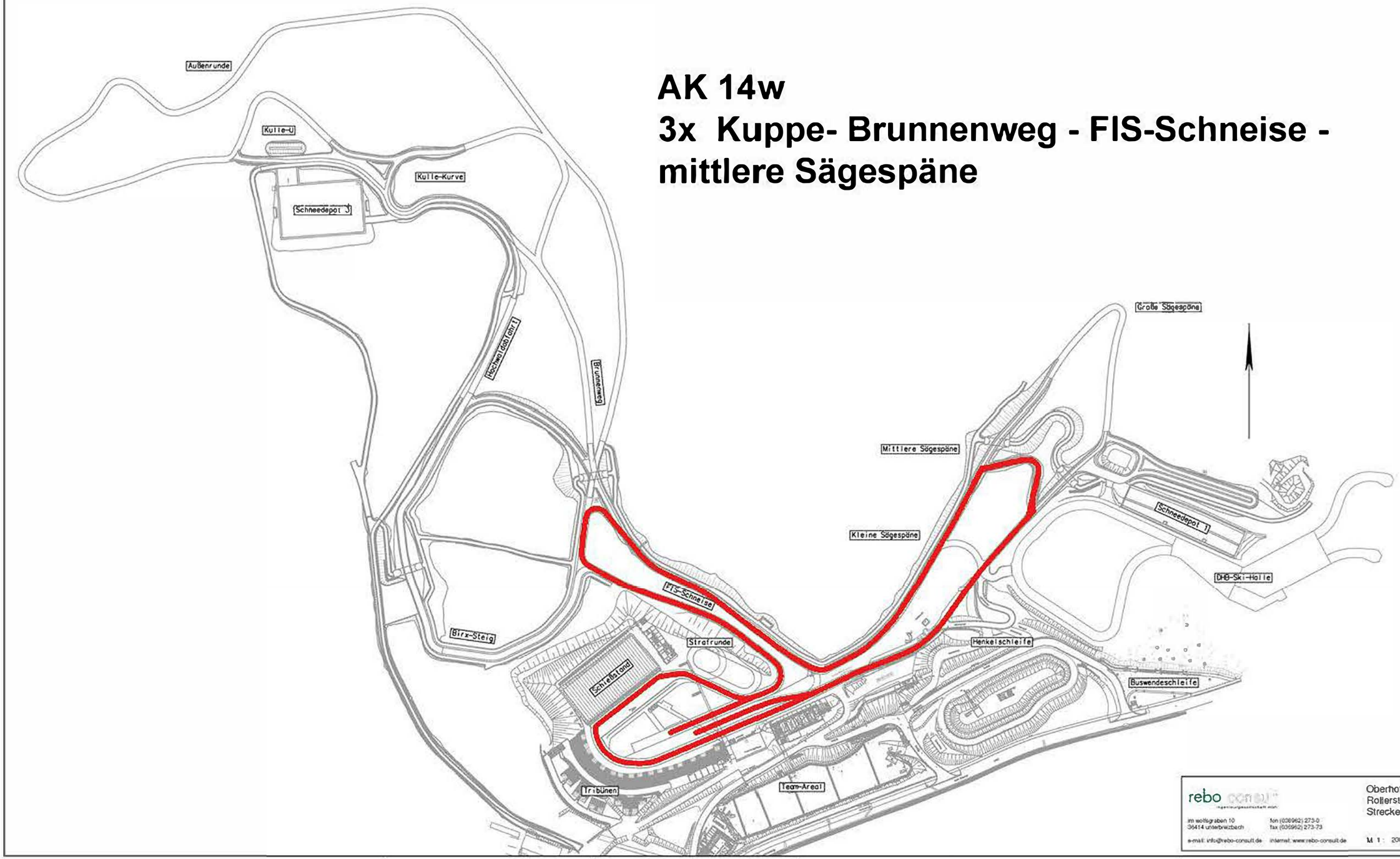

rebo consult
Ingenieurgesellschaft mbH
im weißgraben 10
36414 unterbreizbach
fon (036962) 273-0
fax (036962) 273-73
e-mail: info@rebo-consult.de internet: www.rebo-consult.de

Oberhof
Rollerstrecken Sommer
Streckenplan 2.0 km, Variante 1

M 1 : 2000

DATUM: 01.07.2022

AK 15 m
4x Kuppe- Brunnenweg - FIS-Schneise - große Sägespäne - Henkelschleife

rebo consult
Ingenieurgesellschaft mbH
im wolfsgraben 10
36414 unterbreizbach
tel (036962) 273-0
fax (036962) 273-73
e-mail: info@rebo-consult.de
internet: www.rebo-consult.de

Oberhof
Rollerstrecken Sommer
Streckenplan 2.0 km, Variante 2

M 1 : 2000

DATUM 01.07.2022

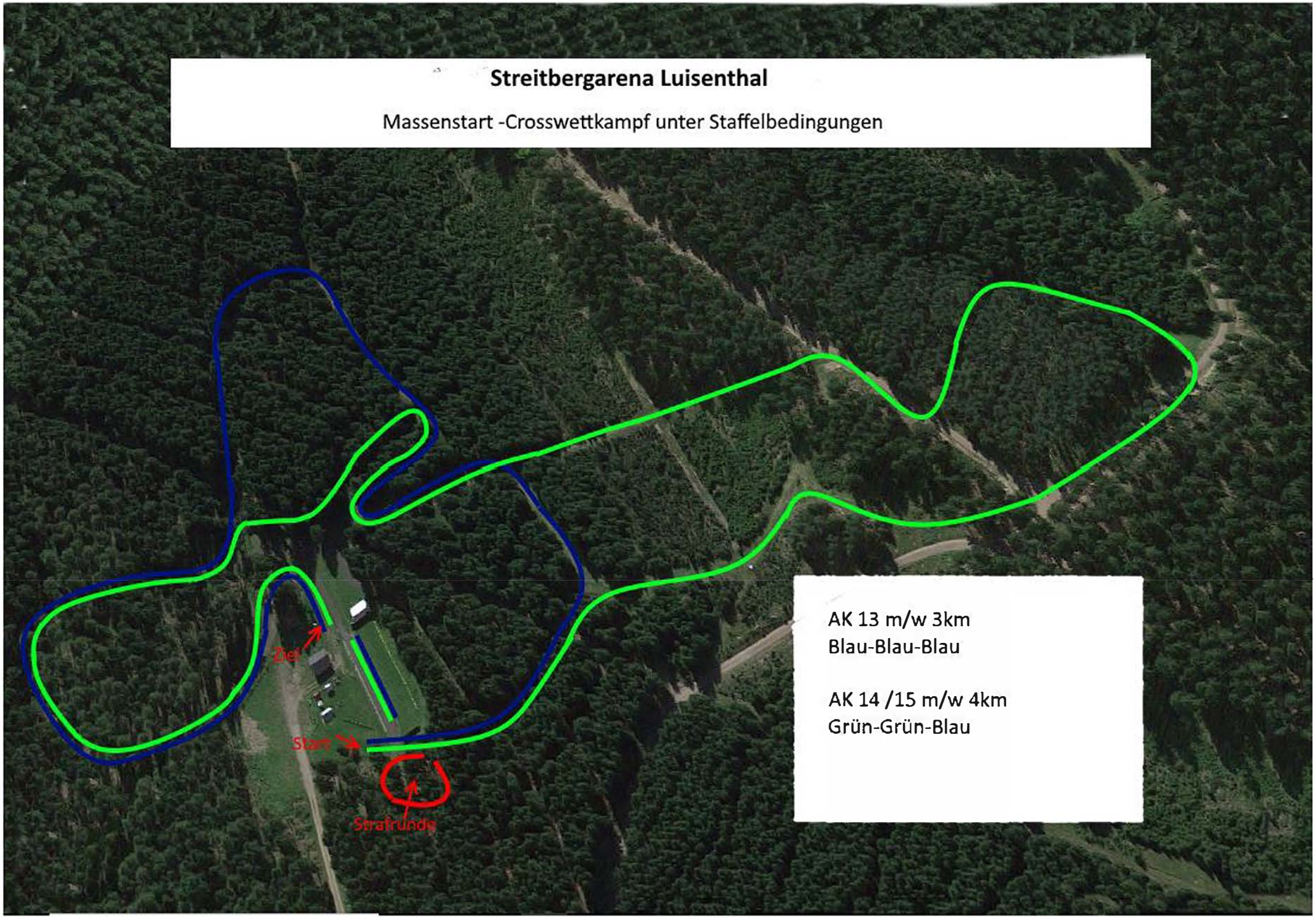
Streitbergarena Luisenthal
Massenstart -Crosswettkampf unter Staffelbedingungen
Ziel
Start
Strafrunde
AK 13 m/w 3km
Blau-Blau-Blau
AK 14 /15 m/w 4km
Grün-Grün-Blau

Anhang 4:

Datenschutzerklärung für Sportveranstaltungen/Wettkämpfe

1. Wir, der Luisenthaler Sportverein – Abteilung Wintersport, vertreten durch den Vorstand, sind für die Verarbeitung Ihrer personenbezogenen Daten verantwortlich. Alle Ihre Anträge, Anregungen und Fragen richten Sie bitte an: luisenthaler-wintersport@web.de.

2. Bei der Anmeldung zu der Sportveranstaltung Schülercup in Luisenthal/Oberhof am 21.-24.09.2023 erheben wir folgende Datenkategorien bzw. folgende personenbezogene Daten von Ihnen: Personenstammdaten (Vornamen, Nachnamen, Jahrgang, ggf. Staatsangehörigkeit, Vereinszugehörigkeit) und Kontaktdaten (Telefonnummer, EMail-Adresse) von Ihnen unmittelbar oder von Ihrem Landesverband, wenn Sie sich über diesen anmelden oder von diesem bei uns gemeldet werden.

3. Ihre Daten werden verarbeitet, um den Sportveranstaltungsvertrag, dessen Vertragspartei Sie sind, zu erfüllen. Dazu ist erforderlich, Sie zu identifizieren, um die Einzahlung der Startgebühr, Ihre Startberechtigung und das Bestehen des Versicherungsschutzes zu überprüfen und Sie ggf. für Rückfragen zu kontaktieren, Ihnen eine Startnummer zuzuweisen, den Einlass, den Wettkampf, das Begleitprogramm, die Unterbringung und/oder Verpflegung sowie weitere veranstaltungsbezogene Dienstleistungen zu organisieren und durchzuführen. Zur Veröffentlichung von Ergebnislisten und Vornahme von Siegerehrungen werden nur Ihre Personenstammdaten (Vor- und Nachnamen, Jahrgang) und Ihre Vereinszugehörigkeit veröffentlicht. Rechtsgrundlage dieser Verarbeitung ist Art. 6 I 1 lit. b DSGVO. Zur Förderung unserer Vereinszwecke, zur Berichterstattung in Vereinsmedien, in der Presse, im Rundfunk oder im Internet oder aus wirtschaftlichen oder ideellen Interessen d0es Sportveranstalters und/oder Sportverbände kann die Verarbeitung Ihrer Personenstammdaten oder von Foto-/ Videoaufnahmen von Ihnen bei der Teilnahme an der o.g. Veranstaltung, gem. Art. 6 I 1 lit. f DSGVO erforderlich sein.

4. Ihre personenbezogenen Daten werden von unseren Auftragnehmern verarbeitet und ggf. an Hotels und Reiseveranstalter, ggf. Landesverbände, an den Deutschen Skiverband e.V., an Versicherungen, Behörden, Presseorgane und ggf. an den Sportveranstalter weitergegeben. Wir übermitteln Ihre Daten weder in Drittländer noch an internationale Organisationen.

5. Ihre personenbezogenen Daten werden gelöscht, sobald der Zweck der Speicherung entfallen ist und keine Aufbewahrungspflichten (u.a. Regelverjährung für vertragliche Ansprüche gem. § 195 BGB, 3 Jahre; Aufbewahrung von Rechnungen, 10 Jahre) bestehen.

6. Sie haben das Recht, von uns jederzeit Auskunft gem. Art. 15 DSGVO zu verlangen über die zu Ihnen bei uns gespeicherten personenbezogenen Daten sowie zu deren Herkunft, Empfänger oder Kategorien von Empfängern, an die diese Daten weitergegeben oder offengelegt werden, den Zweck der Speicherung und Verarbeitung, die geplante Speicherdauer und die von uns durchgeführten automatisierten Entscheidungsfindungen. Des Weiteren haben Sie das Recht auf Berichtigung (Art. 16 DSGVO), Löschung (Art. 17 DSGVO), Einschränkung der Verarbeitung (Art. 18 DSGVO) oder einen Widerspruch gegen die Verarbeitung (Art. 21 DSGVO) und das Recht auf Datenübertragbarkeit (Art. 20 DSGVO). Ferner haben Sie ein Recht auf Beschwerde bei einer Aufsichtsbehörde (Art. 77 DSGVO). Zuständig ist der Landesbeauftragte Dr. Lutz Hasse oder eine für ihren Wohnsitz zuständige Aufsichtsbehörde. Wir verzichten bewusst auf automatisierte Entscheidungsfindung.

7. Die Bereitstellung Ihrer oben genannten personenbezogenen Daten ist für den Vertragsschluss erforderlich. Im Fall der Nichtbereitstellung Ihrer Daten ist die Wettkampfteilnahme nicht möglich